SHOP PLUS

SHOP PLUS®

上海国际商业空间博览会

2023.3.28-3.31 上海新国际博览中心

【浦东】

SHOP PLUS
Shanghai ®

PART 01

展会概况

上海国际智慧零售展览会 | 上海国际零售陈列设计及设备展 | 上海国际自助服务产品及自动售货系统展览会 | 上海国际时尚品牌展

上海国际商业空间博览会

SHOP PLUS Shanghai ®

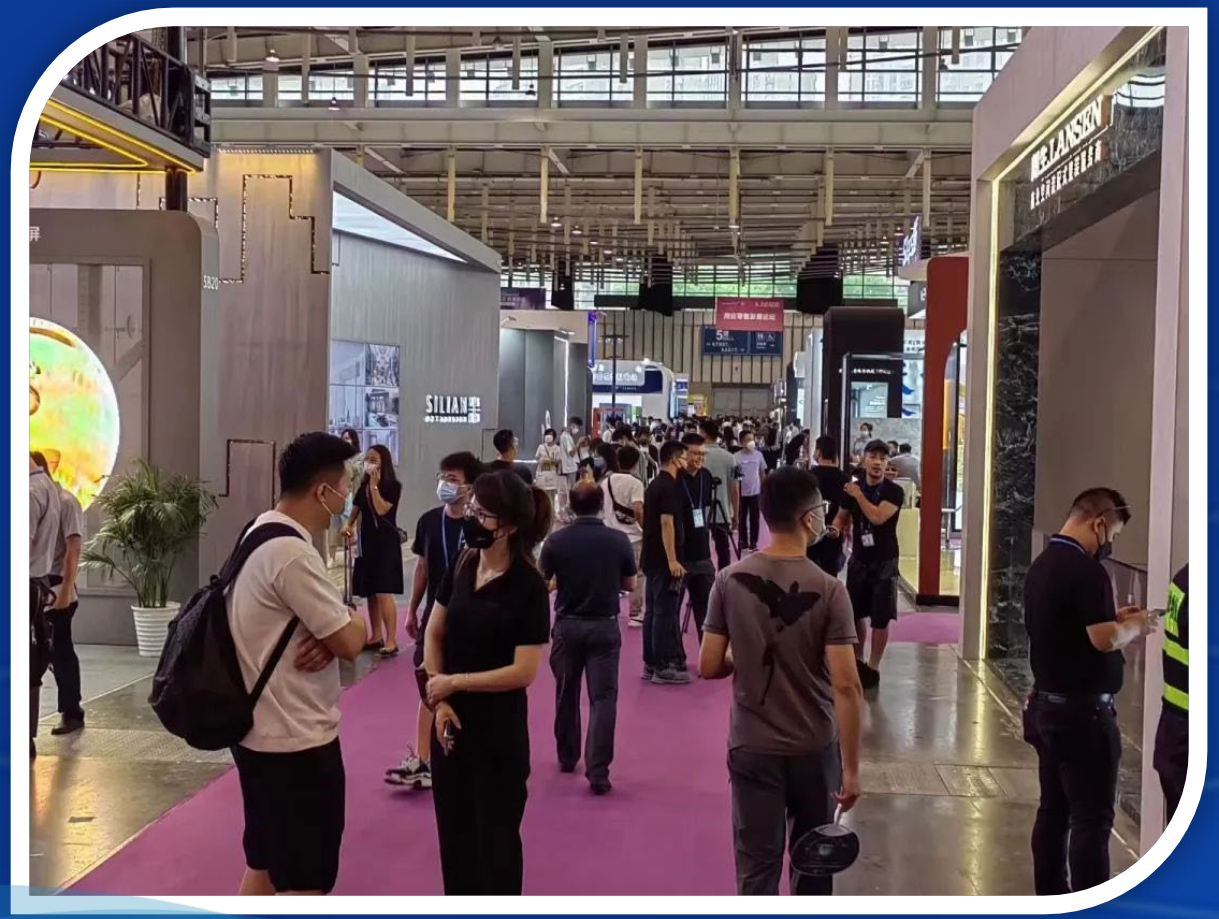

SHOP PLUS上海国际商业空间博览会作为国内以商业空间买家为导向的工程采购渠道类专业展会，依托中国百货商业协会及中国旅游饭店业协会的行业领导力，凝聚以购物中心业主、百货商超运营方、商业空间设计大拿、装饰工程设计公司、多元化品牌投资方、餐饮管理及业主、酒店管理及公司等集采终端买家的优质资源；整合了覆盖**商业空间设计、商业美陈艺术、商业展示道具、视觉营销方案、智慧零售技术、数字信息商业、自助零售服务、百货商超品牌**等供应链板块……展会现已发展成为在商业空间领域设计及建设、购物中心领域运营及服务、零售行业多元品牌及招商，数字化商业新兴技术及解决方案的一站式工程类采购平台。

由中国百货商业协会和上海博华国际展览有限公司联合主办的 2022 SHOP PLUS 移师南京8月底顺利落幕。作为 Hotel & Shop Plus 上海国际酒店及商业空间博览会（南京）旗下展会，汇聚了**1100+家**行业领军企业，共吸引了**33,777位**零售品牌商、投资商/加盟商、百货商场、购物中心、酒店管理公司、餐饮连锁品牌等领域的专业观众参观，另有**3.3万+**观众通过线上直播平台，一同见证了这场**74,000+**平米的年度行业盛会。

2023年对于上海我们怀揣更多期待！

覆盖新国际博览中心17个馆，展示面积达到21万平米。

展品范围

SHOP PLUS Shanghai ®

商业空间设计

视觉营销方案

数字信息商业

智慧零售技术

商业美陈艺术

导视标识系统

商超百货品牌

自助售货服务

商业展示道具

商业照明系统

时尚办公

智慧停车

往届展商

SHOP PLUS Shanghai ®

OPPLE
空間印象
和桥机构 HEQIAO GROUP
玩亦腻 城市街景塑造
ManuArt
风动雕塑 FENGDONGSCULPTURE

GREE 格力 [格力中央空调]
海佳彩亮 CAI LIANG
Lipai 梨牌
诺醇酒窖 NUOCHUN WINECELLAR
筑友
RTR Roll To Roll LED Flex
凌瞻

Shiji RETAIL SOLUTIONS
中国展示行业龙头 风语筑 CULTURE & TECH
ZHONGYA®
CiAE 恒思创新
盼打
E21无人超市 E21 UNMANNED SUPERMARKET
享食 EAT & JOY

Hisense | HiStone
SuperLead
倍市得 bestcem.com
Links Field 领科网络有限公司
Four-Faith 四信
SEAVER
库庞

IWG
萌色调
MARKET RADIO 乐播新瑞科技公司
shuai 帅帅 SHARE LIFE 帅·生活
御茶膳房 IMPERIAL KITCHEN
北京市搪瓷厂有限责任公司 BEIJING ENAMEL FACTORY CO.,LTD.
宜美高

Exhibitors

展商 满意度

1100+ 家参展企业 EXHIBITORS

74,000+ 平方米展出面积 SQM EXHIBITION SPACE

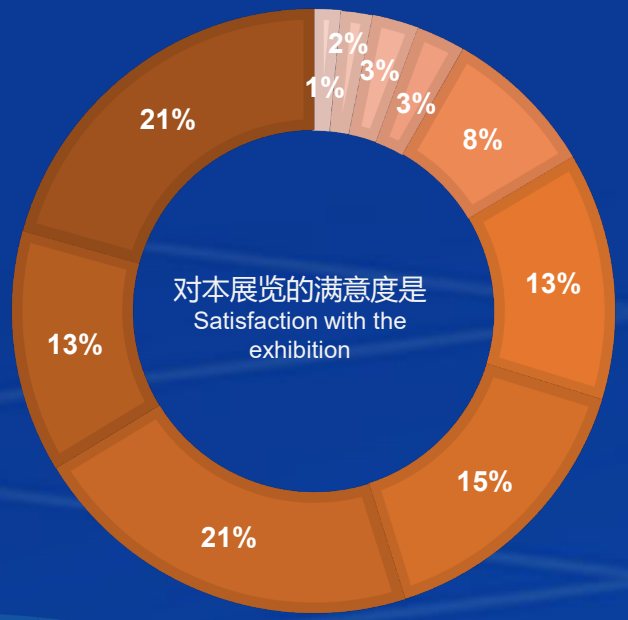

不满意 Dissatisfied ⟷ 满意 Satisfied

不可能 Impossible ⟷ 可能 Probably

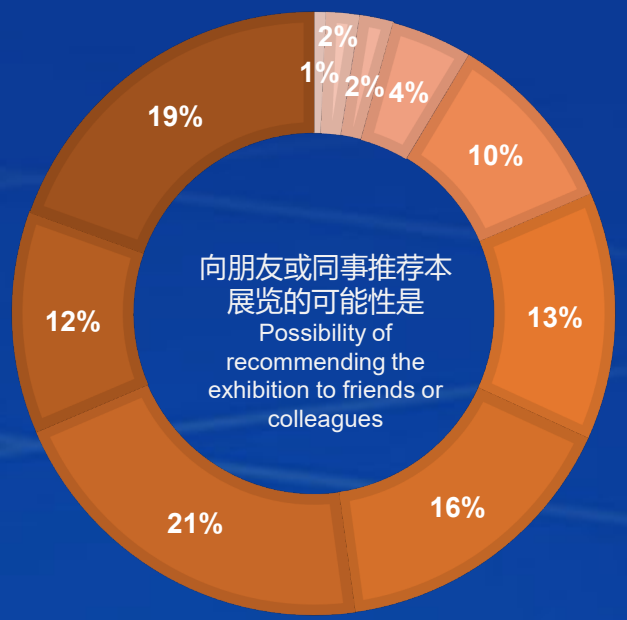

不可能 Impossible ⟷ 可能 Probably

观众分析

SHOP PLUS Shanghai ®

2022 SHOP PLUS 上海国际商业空间博览会（南京）历经2次延期，克服考验顺利落幕。展会吸引了零售品牌商、购物中心、商业地产、商超百货、运营商、投资商/加盟商、物业管理公司、各地协会成员等共计 33,777 名专业观众，另有3.3万余观众通过线上直播平台参观。

VISITORS

观众

33,777位名海内外专业观众 Trade Visitors

3.3万+在线观众 Online Visitors

国内观众地区分布

Regional Distribution of Domestic Visitors

观众分析

SHOP PLUS Shanghai ®

行业分布

INDUSTRIAL DISTRIBUTION

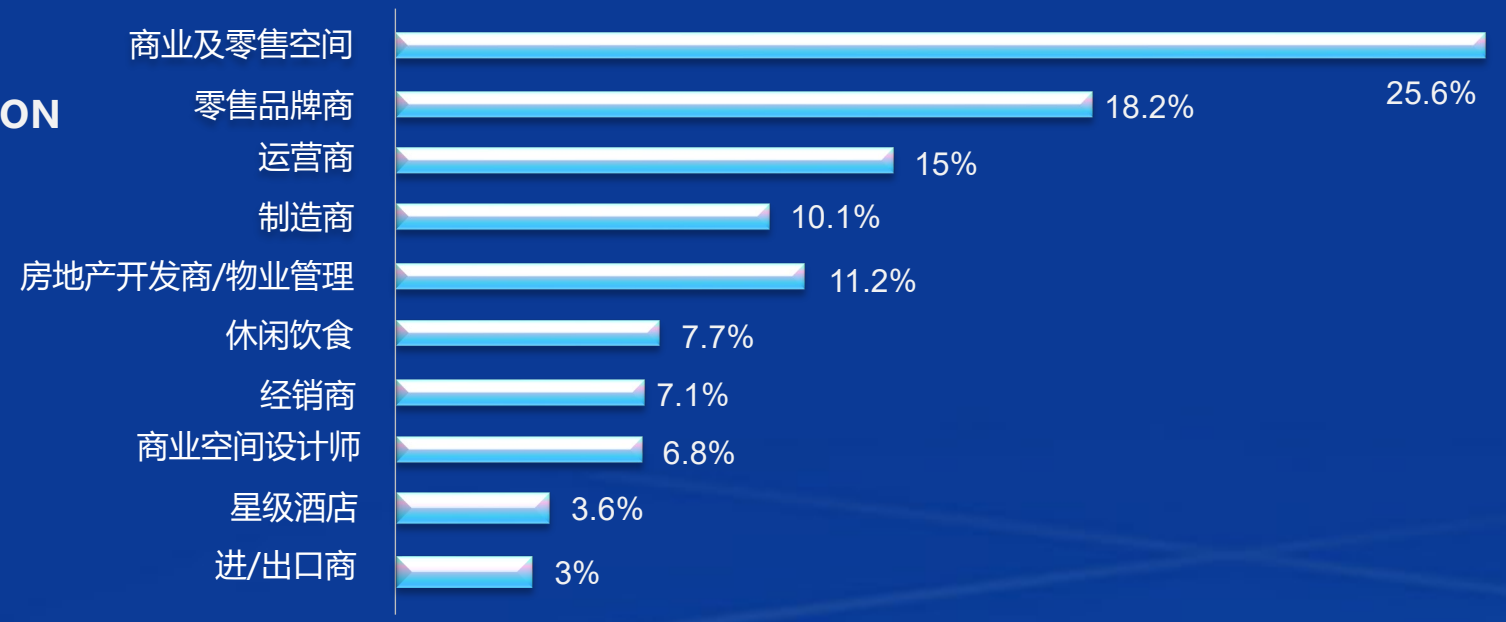

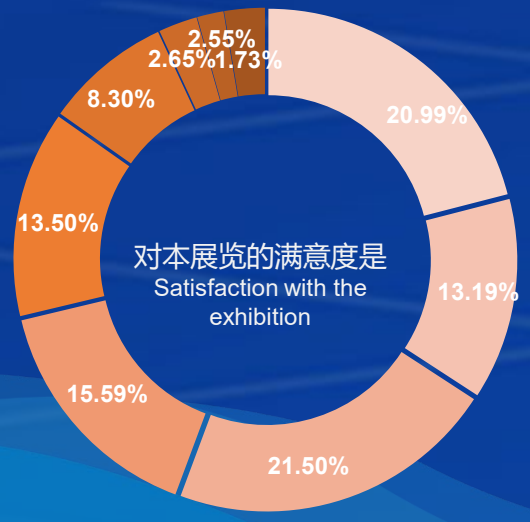

不满意 Dissatisfied ⟷ 满意 Satisfied

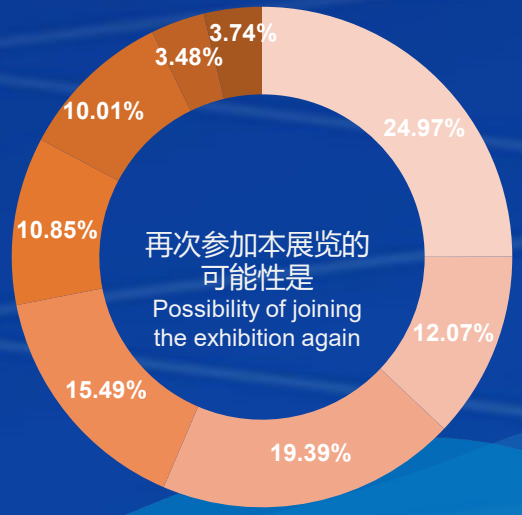

不可能 Impossible ⟷ 可能 Probably

不可能 Impossible ⟷ 可能 Probably

现场掠影

SHOP PLUS
Shanghai

买家例举

SHOP PLUS Shanghai ®

北京王府井购物中心管理有限责任公司
奥特莱斯(中国)有限公司
上海又一城购物中心有限公司
大东方百货
金鹰国际商贸集团(中国)有限公司
金鹏文旅集团有限公司
月星集团淮海环球港
江苏卓星控股集团有限公司
江苏洪泽经济开发区投资控股集团有限公司
苏州恒隆物业管理有限公司
安徽华夏商场(集团)有限公司
常州百货大楼股份有限公司
常州泰富百货集团有限责任公司
扬州世茂广场
朔州市玉百购物中心有限公司
南通奥特莱斯购物广场有限公司
南宁百货大楼股份有限公司
苏宁置业集团有限公司

广州市广百股份有限公司
广西邕德装饰工程有限公司
南京中商奥莱企业管理有限公司
南京新街口百货商店股份有限公司
南京苏宁房地产开发有限公司苏宁环球购物中心
南京钟山国际高尔夫置业有限公司苏宁钟山高尔夫国际酒店
芜湖南京新百大厦有限公司
金鹰国际商贸集团（中国）有限公司金鹰国际南京购物中心
南京商厦股份有限公司
南京新百中心店
南京中央商场(集团)股份有限公司
华新(南京)置业开发有限公司
南京万科企业有限公司
家家悦集团
潍百集团
盈展集团
大商集团
民盛购物中心

湖北黄商集团股份有限公司
湖北省黄商股份有限公司
浙江银泰百货有限公司
湖州星火百货有限公司
绍兴东庐不动产管理有限公司
金华市第一百货集团股份有限公司
利群集团（青岛）西海岸金鼎购物广场有限公司
山东潍坊百货集团股份有限公司中百佳乐家超市
山东邹平天兴置业有限公司
山东德百集团
淄博惠百商贸有限公司
重庆百货大楼股份有限公司
重庆百货大楼股份有限公司劳保用品分公司
马鞍山市鸿泰湖滨百货有限公司
宝德购物中心(固安)有限公司
唐山银泰百货有限公司
内蒙古民族商场有限责任公司
天津劝华集团

百货商场&购物中心

国际金融地产联盟
振石控股集团有限公司
奥克斯地产商管公司
第一太平戴维斯物业（顾问）上海有限公司
复星旅文集团 | 上海复星爱必依旅游发展有限公司
碧桂园文商旅集团
金田阳光投资集团
绿地集团
龙湖地产
上海置业
湖南恒凯置业有限公司
泰州港美置业发展有限公司
广西燎原房地产有限公司
文峰股份

地产方/投资商

买家例举

SHOP PLUS Shanghai ®

银泰商业管理集团有限公司
中南商业总部招商中心
利群商业集团股份有限公司
天虹数科商业股份有限公司
北京爱特茂商业发展有限公司
北京城乡商业集团有限公司
南京新城市商业置业有限公司
南京新悦商业管理有限公司
南京金源商业管理有限公司
南京盛惠商业管理有限公司
江苏诺睿商业管理有限公司
江苏喆禾商业管理有限公司
无锡商业大厦大东方股份有限公司
安徽七鑫商业管理服务有限公司
绍兴后浪商业管理有限公司
青岛海上嘉年华商业管理有限公司
泰安新城吾悦商业管理有限公司
长沙润信商业管理服务有限公司
清徐多弗奥特莱斯商业有限公司
新兴发展商业管理有限公司
SM商业城（苏州）有限公司
佳兆业商业集团上海区域公司
上海风语筑文化科技股份有限公司
星火商业
木桃盒子
品森

商业空间

北京优艺特唯美艺术设计有限公司
野川雪建筑设计(北京)有限公司
深圳市瑰呈软装设计有限公司
上海空间印象建筑装饰设计有限公司
吕邵苍(上海)工程设计与顾问有限公司
香榭蒂(上海)装饰工程设计有限公司
上海米思建筑设计事务所有限公司
上海意都建筑设计工程有限公司
上海境物建筑设计咨询有限公司
上海开羽行空间设计有限公司
赤潮(上海)设计咨询有限公司
上海墨浓建筑设计有限公司
上海墨浓设计
YYD国际建筑设计事务所
a9a建筑设计事务所
畅硕商业设计
韦学世空间设计
Y&H设计事务所
永金国际设计
之见设计
观棠设计
设计元
江苏省海岳酒店设计顾问有限公司
苏州世墨易云空间设计有限公司
苏州董万春设计有限公司
苏州vincent设计事务所
苏州上岸设计有限公司
南京会筑空间设计有限公司建邺分公司
南京半木空间装饰工程设计有限公司
南京菩提星景观工程设计有限公司
南京佳的建筑设计事务所有限公司
南京优派景观设计工程有限公司
伯仲叔季装饰设计南京有限公司
南京空几建筑装饰设计有限公司
南京华星空间艺术设计有限公司
南京艺界建筑装饰设计有限公司
南京良品装饰设计工程有限公司
南京氧森空间设计有限公司
南京造物建筑设计有限公司
南京河狸装饰设计有限公司
南京诗梦服装设计有限公司
南京拾物艺术设计有限公司
南京澜本空间设计有限公司
南京集恩空间设计有限公司
南京苏格设计
阿格利（青岛）建筑设计工程有限公司
青岛山水艺墅空间设计有限公司
青岛市民用建筑设计院有限公司
山东堂堂空间设计有限公司
湖南木心设计
徐州润朗空间设计有限公司
钧白空间设计(徐州)有限公司
扬州市北极星工程设计有限公司
南通青墨装饰设计有限公司
南通无相设计有限公司
郦尚空间设计无锡有限公司
无锡半圆创意设计有限公司
宜兴市德水室内设计有限公司
宜兴live设计师俱乐部
溧阳市嘉美设计
安徽沐建工程设计有限公司
安徽棂星设计工程有限公司
杭州嘉境建筑装饰设计有限公司
浙江一玖设计事务所有限公司
杭州肯纳室内

设计装饰公司

SHOP PLUS Shanghai ®

PART 02

Mall里乾坤

商业智慧秀

重磅峰会 / 主题论坛 / 特展专区

第19届中国百货零售业高峰论坛

SHOP PLUS Shanghai ®

30+ 位主讲嘉宾参与分享智慧，来自政府主管机构、百货零售、购物中心、商业地产、奥莱、品牌等

600+ 位嘉宾汇聚本次行业盛会，出席峰会及论坛。

展望未来，随着一系列促进内需政策的实施推进，国内零售行业将迎来新的发展局面。8月25日会议以【蓄势聚能·向新而生】为题，重点围绕零售企业转型发展策略、聚焦核心价值、盘活存量路径、提升数字化能力等方面展开……

分会场开设**中国购物中心发展高峰论坛、中国奥特莱斯产业发展论坛、中国零售数字化发展论坛、中国导购创新论坛、中国零售营销论坛、零售企业薪酬与激励主题沙龙……**

SHOP PLUS ®
Shanghai

Mall里乾坤商业智慧秀

2022 中国购物中心发展高峰论坛

伴随城市有机生态的构建，迭代升级焕发新Mall。商业综合体更加注重以顾客体验为中心，内容变革为使命，共同打造社交属性强、消费和互动融合性高的商业场景，并构建体验多重、功能齐备完善的商业生态圈。

值此背景下，中国百货商业协会与SHOP PLUS上海国际商业空间博览会，携手举办『2022 中国购物中心发展高峰论坛』，来自全国各地的商业地产、百货、购物中心及商业设计届精英、零售新锐品牌等共聚一堂，围绕地产新势洞见新生态商业、购物中心空间蓄能焕发新Mall、业态升级后品牌跨界破圈等议题进行全方位交流探讨。

跨界破圈·迭代焕新

2022 中国购物中心发展高峰论坛

SHOP PLUS Shanghai ®

《后疫情时代的商业价值提升之路》

绿地集团商用事业部华东大区总经理 张振强

《城市更新对区域价值的提升》

第一太平戴维斯华东区策略顾问高级董事 朱锋

《如何打造共享时光的商业空间
——跨世代的购物中心创新策略》

WGSN趋势专家 王云帆

《元宇宙如何赋能未来体验》

风语筑副总经理兼总策划师 宋晓东

《用光创造价值，用心赋予“鲜美”生活》

欧普照明商业空间资深照明设计师 李文欣

《商业景区化/文旅化趋势下，
—— 商业空间设计何去何从？》

空间印象策略型一体化商业设计机构董事长 刘星村

《贩卖有趣，顺带消费
----有意思的淮海755》

百联淮海755总经理 龚辉

《Z世代爱逛什么？——
湖滨银泰in77的商业创新实践》

湖滨银泰in77常务副总裁 胡舒畅

《打造消费者专属的购物体验》

合生商业 21Block主理人 陈文杰

《如何打造社区商业新生态》

北京爱特茂商业发展有限公司创始人 汤英华

《沉浸与跨界，线下文娱新生态》

开心麻花剧场院线总经理 文娟

《格力以科技创新助推商业发展升级》

格力中央空调行业销售总监（商业） 王钰

《“专精特新”逻辑下的单品牌店打造》

京润珍珠集团董事总经理 周朔

《以特色文化基因打造商业新IP》

北京尚如投资集团有限公司董事长 刘勇

《打造个护生活新范式》

北京兰奢黛科技有限公司CEO 邢毓兰

Mall里乾坤商业智慧秀

2022 中国奥特莱斯产业发展论坛

2022年，是奥特莱斯业态进入中国的第20个年头。20年来国内开业奥莱项目数量保持在较高水平，产品创新日新月异。可以看到，国内奥莱行业在促进内需增长、实现居民消费升级、发展数字经济等方面发挥着越来越重要的作用，充当着零售行业排头兵的角色。

8月26日，奥特莱斯产业发展委员会发表奥莱20年华诞峰会重要演讲模式并发布《2022中国奥特莱斯行业白皮书》。

新时代·新动力

2022 中国奥特莱斯产业发展论坛

SHOP PLUS Shanghai ®

国际消费中心城市建设
为中国奥特莱斯带来新契机

王飞 仲量联行中国战略客户综合服务部资深总监

2023未来消费者消费者
生活方式&商业洞察

门淑萍 WGSN趋势总监

百联奥莱赋能城市美好生活

田颖杰 上海百联股份有限公司副总经理

奥特莱斯+跨境电商体验店
为消费者创造价值

许勇波 友阿集团网络运营事业部总经理

国际品牌在中国发展未来

周广华 美国Tapestry集团中国区副总裁

奥莱VS购物中心：从平行走向融合

杨泽轩 万商俱乐部创始人

零碳金融促进商业的资本化转型

路广兆 华软实业集团总裁/浩丰科技副董事长

奥特莱斯未来社区的“四个等不得”

贾云峰 联合国世界旅游组织专家、教授

SHOP PLUS
Shanghai ®

Mall里乾坤商业智慧秀

2022 中国零售数字化发展论坛

实体商业竞争日趋激烈，疫情常态化助推消费场景升级，快速推动数字化转型，布局线上线下融合的未来商业轻资产经营模式，已成为行业共识。如何依托实体商业的经营规模及流量优势，探索新的商业增值模式，今天，中国百货商业协会联合商业零售数字化专家，颁布“2022零售优秀数字化案例”并解读《2022百购行业IT系统需求报告》。

连接融合·实战攻坚

2022 中国零售数字化发展论坛

SHOP PLUS Shanghai ®

凯德商业地产数字化生态解决方案

黄坚 凯德集团技术与数码创新总经理

智慧零售的新感悟

谈广林 中央商场集团有限公司副总裁

数字化助力人力资源管理效率提升

易金川 易路人力资源科技解决方案专家

本土零售的效率革命

黄茜 飞书大客户东区总经理

财务共享中台助力
重庆百货零售财务数字化

段晓力 重庆百货公司技术总监
商社电商公司 副总经理

AIoT 智能物联助力
零售百货业数字化升级

许凯军 海康威视商业连锁行业总监

常州泰富的数字化思考

乐音 常州泰富百货副总经理

从经营场 到经营人

李选鹏 天虹股份数字资产经营中心 副总经理

在路上的银泰数字化转型

王遐 银泰商业集团产品技术部 助理总经理

更多论坛

SHOP PLUS Shanghai ®

中国导购创新论坛

中国零售营销论坛

零售企业薪酬与激励主题沙龙

主题论坛

SHOP PLUS Shanghai ®

- 创造生态·探索元宇宙高峰论坛
- CRIDA 2022中国餐饮空间设计奖
- Shop!零售趋势论坛
- 时尚办公嘉年华论坛

特展专区

SHOP PLUS Shanghai ®

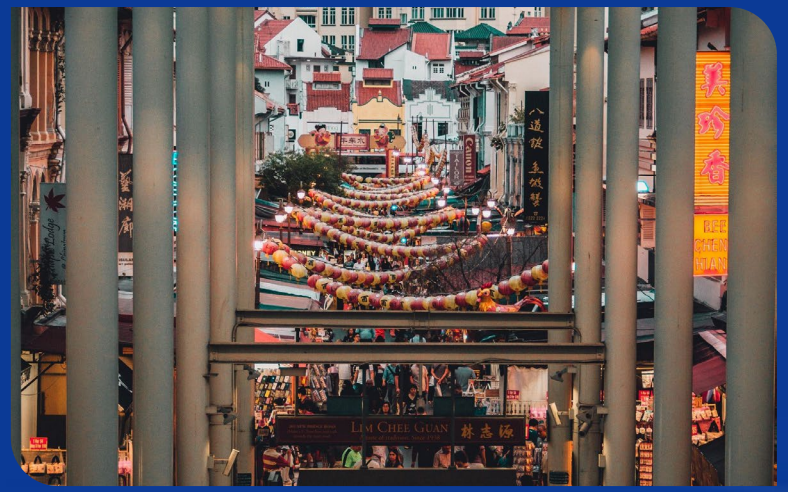

购物中心招商大会

购物中心品牌招商专区将聚集王府井、合生商业、新街口、欧亚等一线及二、三线城市的商业综合体开发商，发布及宣传项目信息。展区为商业地产开发商与零售商高层人士搭建交流分享的桥梁，打造促进商业品牌、开发商、运营商的拓展与招商合作的平台，共同助力商业空间在内容时代的品牌价值提升和体验升级。

潮流有货时尚品牌

中国百货零售业面临新品牌拓宽竞争赛道、新消费升级生活方式的发展趋势及突破期，上国际商业空间博览会关注潮流好物在购物中心、商超百货以及在获客引流中所自带的品牌效应、散发的场景流量、创收IP破圈价值，展会设置“Mall里High翻天——潮流有货”的专区。

元宇宙智慧Mall概念特展

元宇宙作为近年的爆火概念，打开了不只是虚拟世界的新纪元，更像是超现实的全真时空，把人、货、场都囊括在内，品牌怎么在未来玩转超现实场景值得期待。在此之际，SHOP PLUS将联合博华及旅博会之势，打造元宇宙专区，汇聚知名游戏平台、VR/AR/MR厂商、NFT资深人士、人工智能企业、智慧零售企业等多个行业的从业者，共探元宇宙的未来。

SHOP PLUS Shanghai ®

PART 03

同期展会

HDE · EXPO LIGHTING · HIFE · CCE · CFME · CIEQ · H+R Design Expo · CMS · CVS · SRS · LDM

同期活动

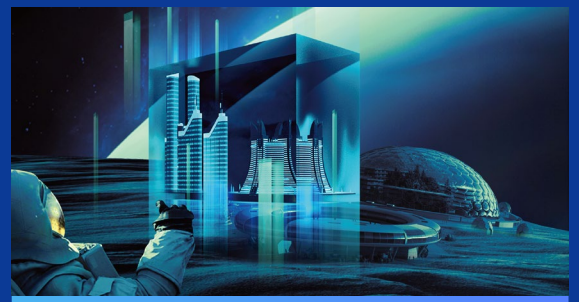

上海建筑与室内设计周

中外设计师高峰论坛
设计就是酒店的生产力
未来生活空间
锋潮设计论坛——未来已来 唯变所适
PIO环球地产设计大奖
碳寻2022循环经济引领城市建筑
设计潮力量2022中国文化设计论坛
中国酒店专项设计论坛
……

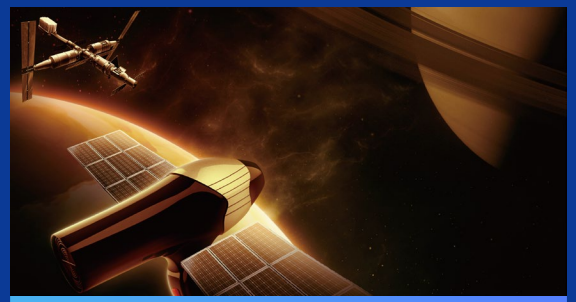

酒店文化周活动

中国酒店采购高峰论坛
中国酒店品牌文化节
中国酒店品牌文化节

光之韵·匠之心照明系列活动

中外照明设计师高峰论坛
“光语空间——商业照明设计”主题论坛
洞察时代·探寻商业照明的新格局
照明设计融合·酒店设计的探索与实践

智与匠的极致追求系列活动

2022华东清洗保洁发展论坛
2022长三角国际物业高峰论坛
2022年全国清洁行业企业家活第九届
“中国好空气·中国好未来”主题论坛暨
2022华东室内环境净化技术论坛
科技赋能疫情常态化防控应用主题论坛
住宿业及商用空间的纺织品洗护新模式
疫情常态化酒店及物业清洁消毒与环境论坛

80+

行业活动

涵盖商业地产、酒店设计与运营、零售设计、室内及照明设计等全产业链论坛、比赛及评选活动

1000+

演讲嘉宾

来自商业地产、百货零售、酒店业主、酒店管理集团、建筑及室内设计界的行业精英

12000+

专业听众

来自旅游、地产、商业、零售、酒店、设计等行业的专业听众与会

中外设计师高峰论坛

“设计·未来”中外设计师高峰论坛

跨界融合突破　回归本质美

立足民族情怀　传播东方魂

中外设计师高峰论坛作为备受关注的明星论坛之一，始终关注着地产、酒店及商业空间设计行业的发展，本届论坛现场，设计大咖们围绕“设计·未来”这一主题，探讨后疫情时代人们的行为变化和外部环境将如何影响未来设计，激发创新价值。

中国酒店采购高峰论坛

疫后3年，酒店行业格局的变化翻天覆地，酒店供应链作为行业“基石”也必须做出改变。本届峰会以“疫后复苏·全新采购”为主题，围绕“绿色采购”、“酒店设计赋能运营”、“采购趋势”、“酒店集团供应链体系搭建”、“酒店数字化”、“供应链产品创新”等话题展开探讨，超500位酒店业主/投资人、酒店供应链负责人、优质供应商等汇聚峰会现场。

中外照明设计师高峰论坛

2022中外照明设计师论坛邀请知名照明设计师，解读光与空间的互动关系，从【多元化照明设计】【光和人的对话】【返璞归真·光的故事】【光的平衡点】【研究型设计】【光的场景】等不同的话题探讨了光影艺术与空间融合发展的新趋势。

2022长三角国际物业高峰论坛

主题：后地产时代，探索物业服务价值高地

当前，中国物业管理行业并购与上市风起云涌，房地产迈入存量时代。面对巨大的潜在市场规模，越来越多的物业企业开始重新思考业主价值，在升级优化基础服务的同时，深入挖掘并提升服务价值。物业服务企业开始借助信息化、智能化契机，加快业务融合与跨界合作，推动着行业模式创新和服务提升。

本论坛从全球化的视角出发，邀请业界专家精英，努力探寻国际经典项目，分享物业运营管理创新卓越的解决方案、最优的运作模式等。这将是与全球物业产业人士交流、互动与分享的绝佳机会。

SHOP PLUS
Shanghai

PART 04

市场宣传

自媒体矩阵 | 主流媒体 | KOL投放 | 信息流投放

自媒体矩阵

SHOP PLUS Shanghai ®

网站宣传

100,000+

点击量

SEM搜索引擎

20,000+

点击量

微信公众号

30,000+粉丝

视频公众号

30000+浏览量

SMS手机短信

100,000+

EDM电子邮件

120,000+

SHOP PLUS展会宣传将涵盖行业协会、大众媒体、专业媒体、电商在线、邮寄服务等渠道，构建全覆盖宣传网络，直击各类专业客户。

主流媒体阵容

SHOP PLUS Shanghai ®

美通社 PR Newswire
环球网
腾讯网
網易 NETEASE www.163.com
Bai du 百度
sina 新浪网 sina.com.cn
搜狗新闻
今日头条
WN 赢商网
linkshop 联商网
巨量引擎
搜狐 SOHU.com
凤凰網 IFENG.COM
百家号
新榜 NEWRANK.CN
迈点 Meadin.com
零售
ASIA TODAY
TK TASTING KITCHEN
A+ DESIGNER 设计师联盟
INTERNI 设计时代
LEAiS a-Designer.com 筑与室内设计师网
設計家 DESIGNER
建筑&艺术 a+a
B.V 商业观察网 51BusinessView
BIZ 商界
MK 镁客网
IAN 亚洲在线
地产资管网 REAM
第一商业网
中华财经网 CHINAF.TOP
中经在线
FMCG 快速消费品
东方头条 做您关注的头条
SLEEPER GLOBAL HOTEL DESIGN
ACS 创意 | 空间
PSP OFFICES 时尚办公网
云同盟 YunTongMeng
中国标识网 WWW.CHINASIGNS.CN
前景加盟网
智哪儿 zhinaer.cn
新知 商业新知 shangyexinzhi.com
51Touch.Com 中国触摸屏网
数字展示在线 www.szzs360.com 数字展示行业门户·文化创意媒体先锋
环球财经 www.theglobale.com
财报网
FBChinese 商业中文网
中国零售网
快资讯
南方科技网 isouthtech.com
中国传动网
fb 财商网
互联网周刊
世界会展网 expos.net.cn
长三角新闻网 CSJZAIXIAN.COM
华商新闻 www.thehuanan.com
今日中国
中国生活消费网 www.zgshxfw.com 关注生活 引领消费
南北潮 nbchao.com
雪球
智東西
yesky 天极网
优亿
机电之家 WWW.JDZJ.COM
中搜搜悦
中食网
办办网 51banban.com
现代物流
中国智能新零售网
物联网世界 iotworld.com.cn
品牌服装网
畅读 VIVA
四上北京

KOL 媒体投放

SHOP PLUS Shanghai ®

阅读量 8000+

阅读量 2.5W+

阅读量 8000+

阅读量 6000+

阅读量 8000+

阅读量 2.6W+

阅读量 3.8W+

阅读量 5000+

阅读量 6000+

阅读量 3W+

阅读量 6000+

阅读量 5500+

SHOP PLUS 媒体投放KOL精准直达，覆盖商业地产、空间设计、商业零售等专业媒体版块！

线上推广

百度关键词搜索：

50+条关键词，展会排名前三

今日头条推广

抖音推广

合作机构

SHOP PLUS Shanghai ®

合作机构	合作机构	合作机构
中国旅游饭店协会	玖荟	中国之光网
中国百货商业协会	设计家	中外照明设计
中国照明电器协会	亚太远卓	灯光帮
文旅中国	艾鼎奖	灯光与设计
文旅产业投资论坛组委会	You设计	酒店设施管理专委会
万商俱乐部	CAC城市建筑文化	云知光
和桥机构	环球观筑	迈点网
Tasting Kiching	建E室内设计网	酒店职业经理人
国际零售商业展示组织	ID	酒店高参
上海市标识标牌协会	网易设计	千家智客
时尚办公网	设计本	美连酒店管理（北京）有限公司
风语筑	中国建筑文化中心	凤凰文旅
景观邦	里屋里	上海万润国际酒店用品市场经营管理有限公司
……	增长会	……

SHOP PLUS

SHOP PLUS Shanghai ®

THANKS

期待您参展

3.28-3.31 上海国际商业空间博览会